

Domeniul de pregătire profesională: INDUSTRIA TEXTILĂ ȘI PIELĂRIE

Clasa a XII-a, CICLUL SUPERIOR AL LICEULUI-FILIERA TEHNOLOGICĂ

Calificarea profesională: TEHNICIAN ÎN INDUSTRIA TEXTILĂ

Modul II: PROIECTAREA TIPARELOR ÎN CONFECȚII

Tema: METODE DE TRANSFORMARE A TIPARELOR DE BAZĂ ÎN TIPARE DE MODEL

Titlul lecției:

FAZE DE LUCRU PENTRU TRANSFERUL PENSEI DE BUST

TEMA: TRANSFORMAREA TIPARELOR ÎN MODEL. TRANSFERUL PENSEI DE BUST

**PENSA DE BUST PENTRU TIPARUL CLASIC DE BLUZĂ PREZINTĂ
DESCHIDERE PE LINIA DE UMĂR.**

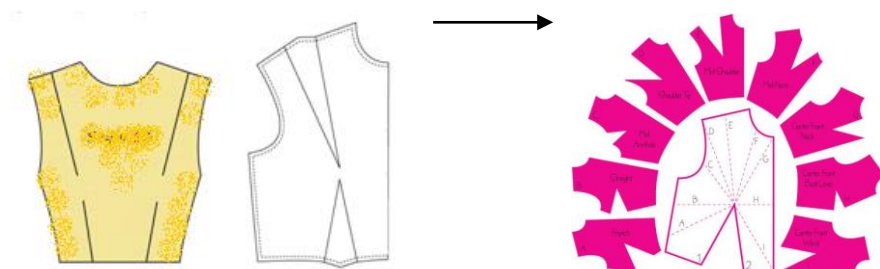

Etape de lucru

- 1) PENTRU OBTINEREA DIFERITELOR MODELE, PENSA DE BUST SE POATE TRANSFERA DE PE LINIA UMARULUI PE ORICARE DIN LINIILE DE CONTUR ALE TIPARULUI : LINIA LATERALĂ, LINIA TALIEI, LINIA DE MIJLOC A FEȚEI, LINIA RĂSCROIELII GÂTULUI, LINIA RĂSCROIELII MÂNECII.**
- 2) TRANSFERUL SE FACE ASTFEL:**
 - ✓ **SE TRASEAZA SI SE DECUPEAZA NOUA LINIE DE DESCHIDERE A PENSEI DE BUST, PRIN UNIREA VARFULUI PENSEI DE BUST CU UN PUNCT OARECARE ALES PE O NOUA LINIE DE CONTUR A TIPARULUI**
 - ✓ **PORTIUNEA AFLATA INTRE VECEHA LINIE A PENSEI SI NOUA LINIE DE DESCHIDERE SE ROTESTE IN SENSUL INCHIDERII PENSEI PE UMAR**
 - ✓ **PENSA DE BUST VA FI INCHISA PE UMAR SI ADANCIMEA EI SE VA DESCHIDE PE NOUA LINIE DE CONTUR ALEASA, REZULTAND TIPARUL NOULUI MODEL**

FIȘĂ DE LUCRU-nr.1

❖ SARCINA DE LUCRU: TRANSFERUL PENSEI DE BUST PE LINIA LATERALĂ

❖ ETAPE DE LUCRU:

- ✓ Se trasează noua direcție de deschidere a pensei de bust pe linia laterală (se uneste varful pensei de bust cu un punct de pe linia laterala-conf. Fig.1); se decupeaza tiparul pe aceasta linie;
- ✓ Porțiunea de tipar aflată între noua direcție de deschidere și latura vechii pense se rotește în jurul vârfului bustului în sensul închiderii pensei pe umăr
- ✓ Tiparul noului model va avea deschiderea pensei de bust pe linia laterală

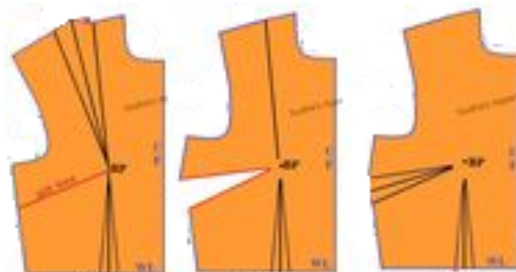
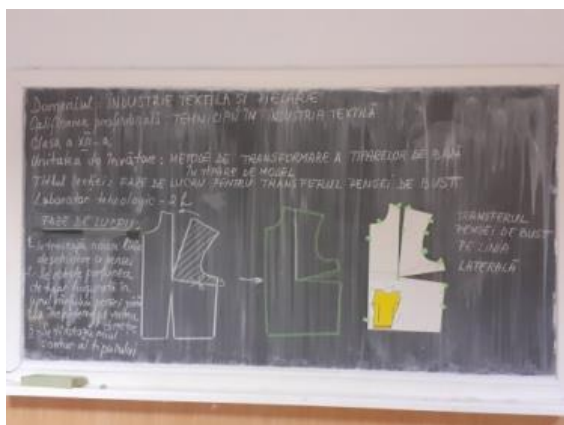

FIȘĂ DE LUCRU-nr.2

❖ SARCINA DE LUCRU: TRANSFERUL PENSEI DE BUST PE LINIA TALIEI

❖ ETAPE DE LUCRU:

- ✓ Se prelungeste vârful pensei de talie până în vârful bustului
- ✓ Porțiunea de tipar aflată între noua direcție de deschidere și latura vechii pense se rotește în jurul vârfului bustului în sensul închiderii pensei pe umăr
- ✓ Tiparul noului model va avea deschiderea pensei de bust pe linia taliei, cumulând adâncimile celor două pense de bust și de talie
- ✓ Rezerva noii pense de talie se poate diviza pe 2-3 direcții

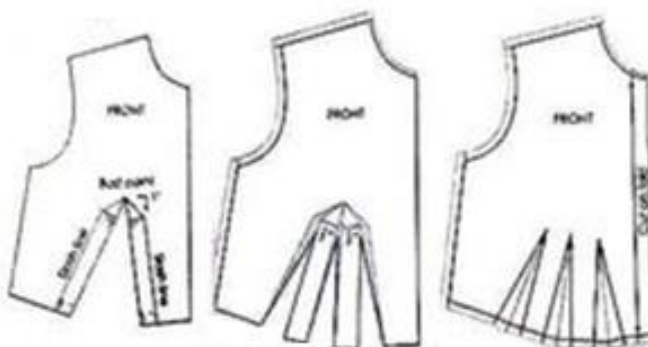
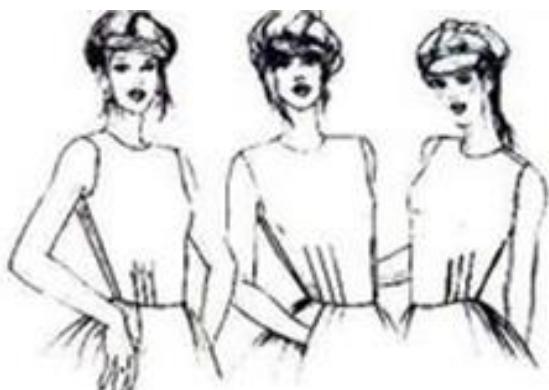

FIȘĂ DE LUCRU-nr.3

❖ SARCINA DE LUCRU: TRANSFERUL PENSEI DE BUST PE LINIA DE MIJLOC A FEȚEI

❖ ETAPE DE LUCRU:

- ✓ Se trasează 2-4 direcții de deschidere a pensei de bust pe linia de mijloc față, păstrând vârful bustului
- ✓ Adâncimea pensei de bust se distribuie uniform pe noile direcții, rotind pe rând porțiunile de tipar aflate între noile direcții de deschidere și latura vechii pense; rotirea se face în jurul vârfului bustului în sensul închiderii pensei pe umăr
- ✓ Conturul tiparului noului model se trasează conform figurii, adâncimea penselor transformându-se în creți pe mijlocul feței

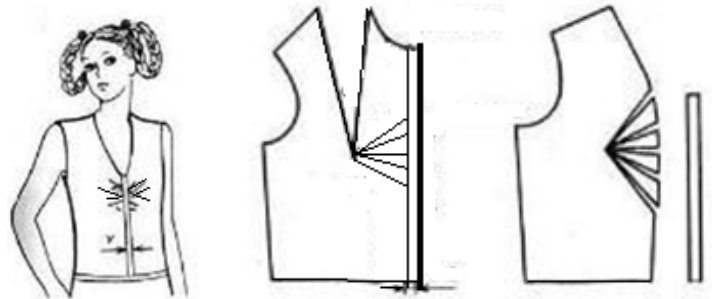
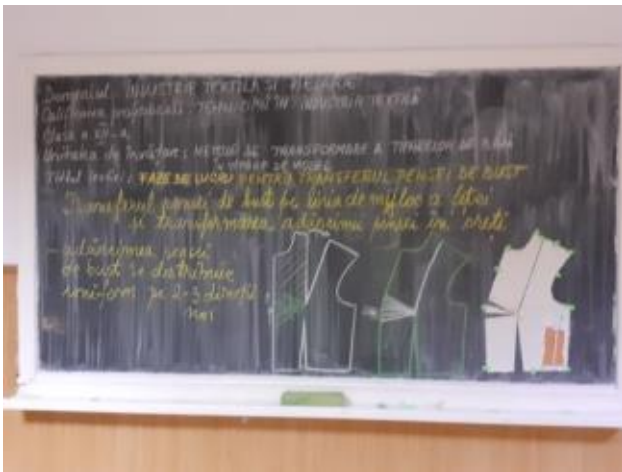

FIȘĂ DE LUCRU-nr.4

❖ SARCINA DE LUCRU: TRANSFERUL PENSEI DE BUST PE LINIA RĂSCROIELII GÂTULUI

❖ ETAPE DE LUCRU:

- ✓ Se trasează 1-3 direcții de deschidere a pensei de bust pe linia de răscroiala gâtului, păstrând vârful bustului sau se realizează 2-3 linii de deschidere pe răscroiala gâtului, toate cu vârful pe o linie de ce pleacă din vârful bustului spre linia umărului
- ✓ Adâncimea pensei de bust se distribuie uniform pe noile direcții, rotind pe rând porțiunile de tipar aflate între noile direcții de deschidere și latura vechii pense; rotirea se face în jurul vârfului bustului în sensul închiderii pensei pe umăr
- ✓ Se obțin una sau mai multe pense pe răscroiala gâtului

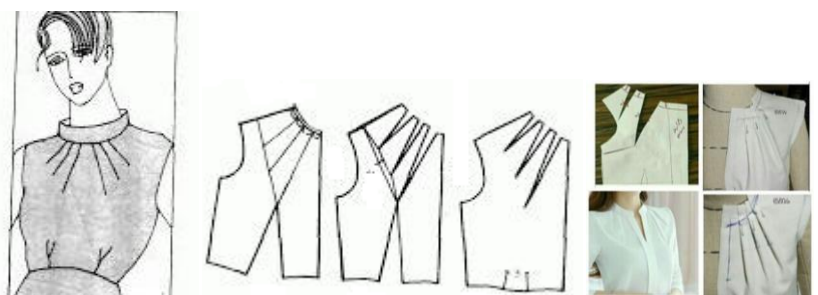

FIȘĂ DE LUCRU-nr.5

❖ SARCINA DE LUCRU: TRANSFERUL PENSEI DE BUST PE LINIA RĂSCROIELII MÂNECII

❖ ETAPE DE LUCRU:

- ✓ Se trasează noua direcție de deschidere a pensei de bust pe răscoiala mânecii
- ✓ Porțiunea de tipar aflată între noua direcție de deschidere și latura vechii pense se rotește în jurul vârfului bustului în sensul închiderii pensei pe umăr
- ✓ Tiparul noului model va avea deschiderea pensei de bust pe linia răscoielii mânecii



FIȘĂ DE LUCRU-nr.6

❖ SARCINA DE LUCRU: OBȚINEREA LINIILOR DECORATIV-CONSTRUCTIVE ALE TIPARULUI

❖ ETAPE DE LUCRU:

- ✓ Se trasează noua direcție de deschidere a pensei de bust pe răscoiala mânecii cu o formă rotunjită, prelungind spre vârful pensei de talie
- ✓ Porțiunea de tipar aflată între noua direcție de deschidere și latura vechii pense se rotește în jurul vârfului bustului în sensul închiderii pensei pe umăr
- ✓ Tiparul noului model se va secționa în 2 repere: table și clin, cambrate de linia decorativ-constructivă

